



COLEGIO
BRÜNING

PRIMARIA - SECUNDARIA

ADMISIÓN

2024



Educación de calidad con

VISIÓN EMPRESARIAL



GRUPO EDUCATIVO BRÜNING

TRUJILLO

CHICLAYO - PIMENTEL

**TRUJILLO
VILLA DEL MAR**



DATOS DE CREACIÓN

R.D.R. 3908 - 2002 - Sede PIMENTEL

R.D. 8072 - 2004 - Sede TRUJILLO

R.D.G. 2863 - 2017 - Sede VILLA DEL MAR

DATOS DE IDENTIFICACIÓN DEL PROMOTOR

Segundo Héctor Acuña Peralta

RAZÓN SOCIAL

Colegio Brüning S.A.C.



¿Quiénes?

SOMOS

Somos un Grupo Educativo de enseñanza en los niveles de Primaria y Secundaria, pues formamos a niños y adolescentes del siglo XXI a través de una educación de calidad, con innovación y tecnología e idiomas de gran demanda global, cultivando en todo momento una sólida formación científica y empresarial basado en valores.



Formación Integral



Plana Docente especializada



Acompañamiento Psicopedagógico



Infraestructura adecuada



Innovación Educativa



Idioma inglés



Plataforma virtual



Nuestros valores



Respeto



Armonía



Orden y limpieza



Responsabilidad



Solidaridad



Hace 22 años se empezó a escribir la historia del Colegio “Brüning”, como un proyecto familiar, materializado con mucho esfuerzo y entrega en las regiones de La Libertad y Lambayeque, bajo:

R.D.R.S. 3908 – 2002 - CTAR. LAMB. /ED

COLEGIO BRÜNING

Nuestro Grupo Educativo nació con una visión integral estacando la formación científica, empresarial, en valores y basado en estrategias y recursos tecnológicos innovadores con la convicción de brindar a la comunidad una educación de calidad accesible a las familias y formar ciudadanos capaces de afrontar los desafíos del siglo XXI.





Propuesta

EDUCATIVA

Nuestro plan de estudios comprende la diversificación de las áreas, desarrolladas por docentes especialistas con destacada trayectoria.

CARACTERÍSTICAS DEL PLAN DE ESTUDIOS

- Diversificación de las áreas curriculares en primaria y secundaria
- Primaria segmentada: Unidocencia (1°, 2° y 3°) y Polidocencia (4°, 5° y 6°).
- Innovación y gamificación del aprendizaje.
- Formación científica y empresarial.
- Retroalimentación general en todas las áreas.
- Realizamos proyectos y actividades de aprendizaje en el que se integran las diferentes áreas y talleres, donde se prioriza la experiencia directa y el aprendizaje significativo y duradero.





Plan de estudios

SECUNDARIA

ÁREAS	SUB ÁREAS	SUB ÁREAS				
		III CICLO			V CICLO	
		1°	2°	3°	4°	5°
Matemática	Aritmética	3	2	1	2	2
	Álgebra	2	2	3	1	2
	Geometría	2	2	2	3	2
	Trigonometría	1	2	2	2	2
	Raz. Matemático	2	2	2	2	2
	Estadística			1	1	1
	Cálculo				1	1
SUB TOTAL		10	10	11	12	12
Comunicación	Lenguaje	2	2	2	2	2
	Literatura	2	2	2	2	2
	Plan Lector	1	1	1	1	1
	Aptitud Verbal	2	2	2	2	2
SUB TOTAL		7	7	7	7	7
Idioma extranjero	Inglés	4	4	4	4	4
DPCC	DPCC	2	2	2	2	2
Ciencia Sociales	Historia	2	2	2	2	2
	Geografía					1
	Economía					1
Ed. por el trabajo	Gestión Empresarial	2	2	2	2	2
	Computación e informática	2	2	2	2	
Educ. física	Ed. Física	2	2	2	2	2
Educ. Religiosa	Ed. Religiosa	1	1	1		
Arte y cultura	Pintura/Música/Danza	2	2	2		
SUB TOTAL		17	17	17	14	14
Ciencia y Tecnología	Ecología y Botánica	2	2			
	Química			2	2	2
	Física Elemental	1	1	2	2	2
	Zoología - Biología			2	2	2
	Genética				2	2
	MIC			1	1	1
Tutoría		2	2	2	2	2
Evaluación académica		1	1	1	1	1
SUB TOTAL		6	6	10	12	12
TOTAL DE HORA SEMANALES		40	40	45	45	45

➤ Primaria

Tiene como propósito educar integralmente a niños y niñas, y promueve la comunicación en todas las áreas, el manejo operacional del conocimiento, el desarrollo espiritual, personal, físico, afectivo, social y artístico, el pensamiento lógico, la creatividad, la adquisición de habilidades necesarias para el despliegue de potencialidades, así como la comprensión de los hechos cercanos al ambiente natural y social de los estudiantes.

(Fuente: CNEB - 2016)



➤ Secundaria

Ofrece a los estudiantes una formación humanística, científica y tecnológica, cuyos conocimientos se encuentran en permanente cambio. Afianza la identidad personal y social de los estudiantes, se orienta al desarrollo de competencia para la vida, la convivencia democrática y el ejercicio de la ciudadanía.

(Fuente: CNEB - 2016)

➤ Beneficios de nuestra

PLATAFORMA VIRTUAL



Chat



Soportes pedagógicos
y tareas



Control de
Asistencia



Notificaciones



Calificativos



Reporte de
incidencias
conductuales



Sistema de

EVALUACIÓN

El sistema de evaluación del colegio considera las características de cada nivel educativo: Primaria y Secundaria.



INTEGRAL

Abarca todas las competencias, capacidades, desempeños y estándares de aprendizaje.

PERMANENTE

Carácter formativo y progresivo.



FLEXIBLE

Se aplica adecuándola a las características, necesidades e intereses de los educandos.



DIAGNÓSTICA

En las áreas de Matemática y Comunicación



DE PROCESO

Actividades permanentes, evaluativas y/o tareas, participación activa.



EVALUACIÓN SEMANAL

Ciencias - Letras



DE VERIFICACIÓN

De unidad de aprendizaje. bimestrales.

TIPOS O ETAPAS DE EVALUACIÓN

Escala de

EVALUACIÓN



1° PRIMARIA A 5° SECUNDARIA

ESCALA DE CALIFICACIÓN DEL CNEB

AD

LOGRO DESTACADO

Cuando el estudiante evidencia un nivel superior a lo esperado respecto de la competencia. Eso quiere decir que demuestra aprendizajes que van más allá del nivel esperado.

A

LOGRO ESPERADO

Cuando el estudiante evidencia el nivel esperado respecto de la competencia, demostrando manejo satisfactorio en todas las tareas propuestas y en el tiempo programado.

B

EN PROCESO

Cuando el estudiante está próximo o cerca al nivel esperado respecto a la competencia, para lo cual requiere acompañamiento durante un tiempo razonable para lograrlo.

C

EN INICIO

Cuando el estudiante muestra un progreso mínimo en una competencia de acuerdo al nivel esperado: Evidencia con frecuencia dificultades en el desarrollo de las tareas por lo que necesita mayor tiempo de acompañamiento e intervención del docente.



Control de

ASISTENCIA



Reporte de

INCIDENCIAS



Únicamente se tendrá acceso con el usuario y contraseña designado. La asistencia y reporte de incidencias académicas y conductuales de los estudiantes se registrará diariamente y podrá ser visualizada a través





Horario de

CLASES



NIVEL	Primaria	Secundaria	
GRADOS	1°, 2°, 3°, 4°, 5° y 6°	1°, 2°	3°, 4° y 5°
HORARIOS	Lunes a viernes 7:15 a.m. - 1:40 p.m.	Lunes a viernes 7:15 a.m. - 1:40 p.m.	Lunes a viernes 7:15 a.m. - 2:30 p.m.
		Sábado de 8:00 a.m a 12:50 p.m. (con semanal)	
BREAK	2 espacios de 15 min		
HORAS PEDAGÓGICA POR DÍA	Lunes a viernes 7 horas	Lunes a viernes 7 horas Sábado 5 horas	Lunes a viernes 8 horas Sábado 5 horas
JORNADA ESCOLAR	35 horas	40 horas	45 horas



Calendarización del

AÑO ESCOLAR 2024

Inicio: lunes 04 de marzo		Término: sábado 14 de diciembre		
PRIMARIA - SECUNDARIA				
I BIMESTRE (10 semanas)				
I BIMESTRE	INICIO	04 de marzo	TERMINO	11 de mayo
EVALUACIÓN BIMESTRAL	Primaria: Del 25 / 26 de abril al 03 de mayo. Secundaria: Del 25 de abril al 04 de mayo.			
I REPORTE ACADEMICO	Sábado 20 de abril– Hora: 3.30 p.m.			
RETROALIMENTACIÓN	Del 17 al 24 de abril			
PERIODO VACACIONAL	Del 13 al 18 de mayo			
II BIMESTRE (10 semanas)				
II BIMESTRE	INICIO	20 de mayo	TERMINO	27 de julio
EVALUACIÓN BIMESTRAL	Primaria: Del 19 de julio al 26 de julio Secundaria: Del 18 de julio al 27 de julio			
II REPORTE ACADEMICO	Sábado 13 de julio– Hora: 3.30 p.m.			
RETROALIMENTACIÓN	Del 10 al 17 de julio			
PERIODO VACACIONAL	Del 29 de julio al 03 de agosto			
III BIMESTRE (09 semanas)				
III BIMESTRE	INICIO	05 de agosto	TERMINO	05 de octubre
EVALUACIÓN BIMESTRAL	Primaria: Del 27 de setiembre al 04 de octubre Secundaria: Del 26 de setiembre al 05 de octubre			
III REPORTE ACADEMICO	24 de setiembre– Hora: 3.30 p.m.			
RETROALIMENTACIÓN	Del 18 al 25 de setiembre			
PERIODO VACACIONAL	Del 07 al 12 de octubre			
IV BIMESTRE (09 semanas)				
IV BIMESTRE	INICIO	14 de octubre	TERMINO	14 de diciembre
EVALUACIÓN BIMESTRAL	Primaria: Del 06 al 14 de diciembre Secundaria: Del 06 al 14 de diciembre			
RETROALIMENTACIÓN	Del 29 de noviembre al 05 de diciembre			
CLAUSURA DEL AÑO ESCOLAR Y ENTREGA DE INFORME DE LOGROS	21 diciembre de 2024			

Además ...



La formación de nuestros niños y adolescentes se trabaja de manera integral, así como el soporte socioemocional es nuestra prioridad.

BRINDAMOS COMO SERVICIO DE APOYO

1. ÁREA DEL DEPARTAMENTO DE PSICOLOGÍA

Sesiones significativas

Seminarios vivenciales

Talleres didácticos e interactivos

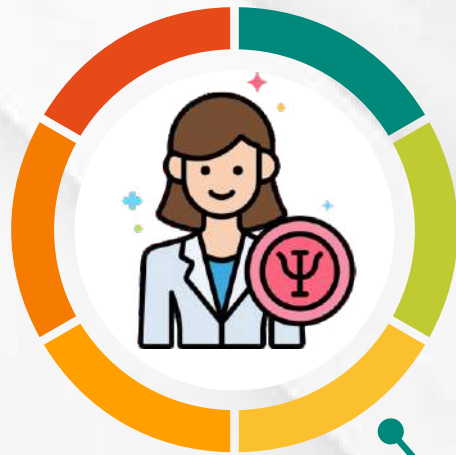

Orientación Vocacional

Consultas y asesorías a padres de familia

Escuela de padres

Acompañamiento continuo y oportuno



2. REFORZAMIENTO Y PREPARACIÓN ACADÉMICA



Círculo de estudios en el área de Matemática

Compartimos **NUESTROS LOGROS**



- VII CONAMAC - PÁTAPO
- X Concurso Macroregional de Aptitud Académica - CORAP - GAJEL 2023
- Rally Nacional de Matemática - Editorial Sipán
- TalentGo - Rally de Matemática

2do lugar - categoría B - IX Concurso Interescolar de Spelling Bee Imeldino "English for a modern life" organizado por I.E.P. "Beata Imelda"



Edwin Nazith Sánchez Vásquez
Ingresante a la Universidad Nacional
"Pedro Ruiz Gallo" - Examen Ordinario 2023 II
Ciencias Biológicas - Biología - 6to puesto

1er puesto - Emprendedores Junior - organizado por la Univesidad César Vallejo - Chiclayo





Costo del

SERVICIO EDUCATIVO

AÑO	CONCEPTO	PRESENCIAL
2024	Cuota de ingreso	S/ 500.00 (por nivel)
	Derecho de matrícula	S/ 350.00
	Pensión mensual (10 cuotas)	S/ 350.00

Fecha de pago: Último día de cada mes

Historial de costos del

SERVICIO EDUCATIVO

CONCEPTO	2019 (Presencial)	2020 (Presencial- virtual)	2021 (Virtual)	2022 (Presencial híbrida)	2023 (Presencial)
Cuota de Ingreso	S/.350.00	S/.400.00	S/.500.00 (por nivel)	S/.500.00 (por nivel)	S/.500.00 (por nivel)
Derecho de Matrícula (pago único anual)	S/.300.00	S/.320.00	S/.250.00	S/.350.00	S/.350.00
Pensión mensual (10 cuotas) Pago último día del mes: Diciembre al término del servicio educativo	S/.300.00	S/. 320.00 (presencial)– Un solo pago de marzo y abril Se realizó descuento 30% S/. 225.00(virtual de mayo a diciembre)	S/.250.00	S/.350.00	S/.350.00



Capacidad de

AULA

NIVEL / GRADO	VACANTES
Primaria 1°, 2° y 3°	30
Primaria 4°, 5° y 6°	32
Secundaria 1° a 5°	32

Proceso de ADMISIÓN

REQUISITOS OBLIGATORIOS PARA SEPARACIÓN DE VACANTE

1° DE PRIMARIA

Haber cumplido 6 años de edad hasta el 31 de marzo.

Presentar ficha de matrícula.

- 1 Pago de cuota de ingreso
- 2 Constancia de matrícula del sistema SIAGIE
- 3 Copia de DNI del estudiante y padres de familia.
- 4 Constancia de conducta (a partir de segundo grado).
- 5 Constancia de no adeudo.
- 6 Último reporte académico del estudiante.
- 7 Recibo de servicios (luz o agua)
- 8 Carta poder notarial (en caso de ser designado como apoderado por el PPF.)

Proceso de

ADMISIÓN

REQUISITOS OBLIGATORIOS PARA MATRÍCULA:

01

Partida de Nacimiento.

02

Ficha Única de Matrícula, generada por el SIAGIE (I.E. de procedencia).

03

Libreta de notas 2023.

04

Certificado de estudios.

05

Resolución de Traslado

06

El Colegio "Brüning" otorgará constancia de vacante para el trámite correspondiente.





ADMISIÓN

2024

HORARIO DE ATENCIÓN

- Lunes a Viernes: 7:00 a.m. - 2:00 p.m.
- Sábado: 8:00 a.m - 1:00 p.m



Visítanos en:

- 📍 Carretera a Pimentel Km 5.
(Frente a la Universidad Señor de Sipán)

o comunícate al



¡Ven y forma parte de nuestra familia escolar!

Remembranzas Brunianas



