

BRÜNING  
PIMENTEL

ADMISIÓN  
2026

¿Buscas **vacantes**  
para primaria y secundaria?

¡Únete ahora!

Inscribe a tus hijos

En Bruning te ofrecemos una educación con  
propósito, visión y valores



# BRÜNING

PIMENTEL



¡Matricula a tus hijos ahora!



**LA EDUCACIÓN QUE  
QUIERES EMPIEZA  
EN BRÜNING**





Admisión

2026

# ¿Quiénes somos?

Desde hace 24 años, el Colegio Brüning ha sido un proyecto familiar en las regiones de La Libertad y Lambayeque, comprometido con una educación de calidad en los niveles de Primaria y Secundaria . Nuestra visión integral se basa en una sólida formación científica y empresarial, utilizando la innovación, la tecnología y la enseñanza del idioma inglés, que hoy en día son consideradas de alta demanda global .

Nos enfocamos en cultivar valores y preparar a nuestros estudiantes para afrontar los grandes desafíos y retos que presenta nuestra sociedad, ofreciendo una educación accesible y de excelencia .

# Sedes



Chiclayo - Pimentel

Carretera a Pimentel km. 5 / Frente a la USS - Chiclayo



978 933 551



Trujillo (Centro)

Av. América Sur Mz. E Lt. 25  
Urb. Ingeniería



948 176 447



Huanchaco (Villa del Mar)

Av. Chan Chan N° 100  
Villa del Mar



999 928 258

DATOS DE CREACIÓN	SEDE	PROMOTOR	RAZÓN SOCIAL
R.D.R. 3908 - 2002	Pimentel	Segundo Héctor Acuña Peralta	Colegio Brüning S.A.C
R.D. 8072 - 2004	Trujillo		
R.D.G. 2863- 2017	Villa del Mar		



Admisión

2026

## Lo que nos hace destacar

Formación  
integral

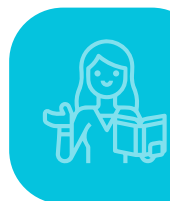

Plana docente  
especializada

Innovación  
educativa



Infraestructura  
adecuada

Plataforma  
virtual

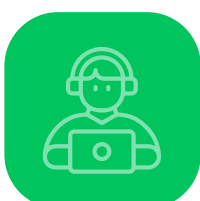

Idioma  
inglés

Acompañamiento  
psicopedagógico



## Nuestros valores

Respeto



Armonía



Orden  
y limpieza



Responsabilidad



Solidaridad





Admisión

2026



# Propuesta educativa

Nuestro plan de estudios comprende la diversificación de las áreas curriculares, las mismas que son desarrolladas por un equipo docente calificado.

## Características del plan de estudios

- Diversificación de las áreas curriculares en primaria y secundaria.
- Primaria segmentada: Unidocencia (1°, 2° y 3°) y Polidocencia (4°, 5° y 6°).
- Innovación y gamificación del aprendizaje.
- Formación científica y empresarial.
- Retroalimentación general en todas las áreas.
- Realizamos proyectos y actividades de aprendizaje en el que se integran las diferentes áreas curriculares, dando prioridad a la experiencia directa, al conocimiento y al aprendizaje significativo y duradero.



# Formación integral



Actividades que  
**enriquecen** la  
experiencia escolar



Formación integral



**PREPARAMOS PARA  
ENFRENTAR UNA  
SOCIEDAD CADA VEZ  
MÁS EXIGENTE**



Admisión

2026



# Primaria

Tiene como propósito educar **integralmente** a los niños y niñas, promoviendo la comunicación, el desarrollo en diversas áreas (espiritual, personal, física, afectiva, social y artística), y fomentando el pensamiento lógico, la creatividad, y habilidades para desplegar sus **potencialidades**, mientras comprenden su entorno natural y social.



PLAN DE ESTUDIOS

Primaria

ÁREAS	SUBÁREAS	CICLOS / GRADOS					
		III CICLO		IV CICLO		V CICLO	
		1°	2°	3°	4°	5°	6°
MATEMÁTICA	MATEMÁTICA	6	6	6			
	ARITMÉTICA				3	3	3
	GEOMETRÍA				3	3	2
	ÁLGEBRA				1	1	2
	RAZ. MATEMÁTICO	2	2	2	2	2	2
	LAMORATORIO MATEMÁTICO	1	1	1			
SUBTOTAL		9	9	9	9	9	9
COMUNICACIÓN	COMUNICACIÓN	3	3	3	3	3	3
	CPT-PLAN LECTOR	2	2	2	2	2	2
	RAZ. VERBAL	2	2	2	1	1	1
	CORRECCIÓN IDIOMÁTICA	1	1	1	1	1	1
SUBTOTAL		8	8	8	7	7	7
IDIOMA EXTRANJERO	INGLÉS	4	4	4	4	4	4
PERSONAL SOCIAL	PERSONAL SOCIAL	2	2	2	2	2	2
CIENCIA / TECNOLOGÍA	CIENCIA Y TECNOLOGÍA	3	3	3	4	4	4
	COMPUTACIÓN	2	2	2	2	2	2
ARTE Y CULTURA	DANZA / PINTURA / MÚSICA	2	2	2	2	2	2
EDUCACIÓN FÍSICA	EDUCACIÓN FÍSICA	2	2	2	2	2	2
EDUC. RELIGIOSA	EDUCACIÓN RELIGIOSA	1	1	1	1	1	1
TUTORÍA		1	1	1	1	1	1
EVALUACIÓN ACADÉMICA		1	1	1	1	1	1
SUBTOTAL		18	18	18	19	19	19
TOTAL DE HORA SEMANALES		35	35	35	35	35	35

ADMISIÓN

2026



Admisión

2026



## Secundaria

Ofrece a los estudiantes una **formación humanística, científica y tecnológica**, cuyos conocimientos se encuentran en **permanente cambio**. Afianza la **identidad personal y social de los estudiantes**, se orienta al desarrollo de **competencia para la vida**, la convivencia democrática y el ejercicio de la ciudadanía.



PLAN DE ESTUDIOS

Secundaria

ÁREAS	SUBÁREAS	CICLOS / GRADOS				
		IV CICLO			V CICLO	
		1°	2°	3°	4°	5°
MATEMÁTICA	ARITMÉTICA	3	2	1	2	2
	ÁLGEBRA	2	2	3	1	2
	GEOMETRÍA	2	2	2	3	2
	TRIGONOMETRÍA	1	2	2	2	2
	RAZ. MATEMÁTICO	2	2	2	2	2
	ESTADÍSTICA			2	2	2
	CÁLCULO				1	1
SUBTOTAL		10	10	11	12	12
COMUNICACIÓN	LENGUAJE	2	2	2	2	2
	LITERATURA	2	2	2	2	2
	PLAN LECTOR	1	1	1	1	1
	APTITUD VERBAL	2	2	2	2	2
SUBTOTAL		7	7	7	7	7
IDIOMA EXTRANJERO	INGLÉS	4	4	4	4	4
DPCC	DPCC	2	2	2	2	2
CINECNIAS SOCIALES	HISTORIA	2	2	2	2	2
	GEOGRAFÍA					1
	ECONOMÍA					1
EDUC. POR EL TRABAJO	GESTIÓN EMPRESARIAL	2	2	2	2	2
	COMPUTACIÓN E INFORMÁTICA	2	2	2	2	
EDUCACIÓN FÍSICA	EDUCACIÓN FÍSICA	2	2	2	2	2
EDUCA. RELIGIOSA	EDUCACIÓN RELIGIOSA	1	1	1		
ARTE Y CULTURA	PINTURA / MÚSICA / DANZA	2	2	2		
SUBTOTAL		17	17	17	14	14
CIENCIA Y TECNOLOGÍA	ECOLOGÍA Y BOTÁNICA	2	2			
	QUÍMICA			2	2	2
	FÍSICA ELEMENTAL	1	1	2	2	2
	ZOOLOGÍA - BIOLOGÍA			2	2	2
	GENÉTICA				2	2
	MIC			1	1	1
TUTORÍA		2	2	2	2	2
EVALUACIÓN ACADÉMICA		1	1	1	1	1
SUBTOTAL		6	6	10	12	12
TOTAL DE HORA SEMANALES		40	40	45	45	45



Admisión

2026



# Plataforma virtual

## moodle

Chat



Calificativos

Notificaciones



Control de  
asistencia

Soportes  
pedagógicos y tareas

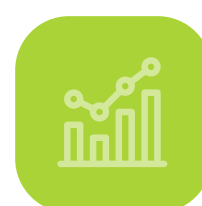

Reporte de incidencias  
conductuales



Admisión

2026

# Sistema de evaluación

Primaria y Secundaria, se considera las características de cada nivel educativo.

## Integral



Abarca todas las competencias, capacidades, desempeños y estándares de aprendizaje.

## Permanente



Carácter formativo y progresivo

## Flexible

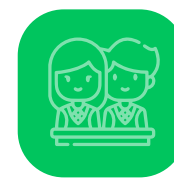

Se aplica adecuándolas a las características, necesidades e intereses de los educandos.

## Tipos o etapas de evaluación

### Diagnóstica



En las áreas de Matemática y Comunicación.

### De proceso



Actividades permanentes, evaluativas y/o tareas, participación activa.

### Evaluación semanal



Ciencias - letras

### De verificación

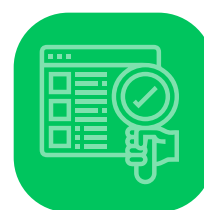

De unidad de aprendizaje, bimestrales.



Admisión

2026

# Escala de evaluación

Primaria y Secundaria

Calificación del CNEB



## Logro destacado

Cuando el estudiante evidencia un nivel superior a lo esperado respecto de la competencia. Eso quiere decir que demuestra aprendizajes que van más allá del nivel esperado .



## Logro esperado

Cuando el estudiante evidencia el nivel esperado respecto de la competencia, demostrando un manejo satisfactorio en todas las tareas propuestas y en el tiempo programado.



## En proceso

Cuando el estudiante está próximo o cerca al nivel esperado respecto a la competencia, para lo cual requiere acompañamiento durante un tiempo razonable para lograrlo.



## En inicio

Cuando el estudiante muestra un progreso mínimo en una competencia de acuerdo al nivel esperado. Evidencia con frecuencia dificultades en el desarrollo de las tareas por lo que necesita mayor tiempo de acompañamiento e intervención del docente .



Admisión

2026



Control de asistencia



Reporte incidencias

Únicamente se tendrá acceso con el usuario y contraseña designados . La asistencia y reporte de incidencias académicas y conductuales de los estudiantes se registrará diariamente y podrá ser visualizada a través de la plataforma moodle

Horario de clases



NIVEL	PRIMARIA	SECUNDARIA	
GRADOS	1°, 2°, 3°, 4°, 5° Y 6°	1°, 2°	3°, 4° Y 5°
HORARIOS	LUNES A VIERNES 7:15 A.M. - 1:40 P.M.	LUNES A VIERNES 7:15 A.M. - 1:40 P.M.	LUNES A VIERNES 7:15 A.M. - 2:30 P.M.
		SÁBADO DE 8:00 A.M. A 12:50 P.M. (EVALUACIÓN SEMANAL)	
BREAK	2 RECESOS DE 15 MIN		
HORAS PEDAGÓGICA POR DÍA	LUNES A VIERNES 7 HORAS	LUNES A VIERNES 7 HORAS SÁBADO 5 HORAS	LUNES A VIERNES 8 HORAS SÁBADO 5 HORAS
JORNADA ESCOLAR	35 HORAS	40 HORAS	45 HORAS



Admisión

2026

Calendarización

INICIO: MIÉRCOLES 04 DE MARZO		TÉRMINO: SÁBADO 19 DE DICIEMBRE		
PRIMARIA - SECUNDARIA				
I BIMESTRE (10 SEMANAS)				
I BIMESTRE	INICIO	04 MARZO	TÉRMINO	09 MAYO
EVALUACIÓN BIMESTRAL	PRIMARIA: DEL 04 DE MAYO AL 08 DE MAYO SECUNDARIA: DEL 30 DE ABRIL AL 09 DE MAYO			
I REPORTE ACADEMICO	MIÉRCOLES 29 Y JUEVES 30 DE ABRIL - HORA: 3.30 P.M.			
RETROALIMENTACIÓN	DEL 23 AL 29 DE ABRIL			
PERIODO VACACIONAL	DEL 11 AL 16 DE MAYO			
II BIMESTRE (10 SEMANAS)				
II BIMESTRE	INICIO	18 MAYO	TÉRMINO	25 ULIO
EVALUACIÓN BIMESTRAL	PRIMARIA: DEL 17 DE JULIO AL 24 DE JULIO SECUNDARIA: DEL 16 DE JULIO AL 25 DE JULIO			
II REPORTE ACADEMICO	MIÉRCOLES 15 Y JUEVES 16 DE JULIO - HORA: 3.30 P.M.			
RETROALIMENTACIÓN	DEL 10 AL 16 DE JULIO			
PERIODO VACACIONAL	DEL 27 DE JULIO AL 01 DE AGOSTO			
III BIMESTRE (09 SEMANAS)				
III BIMESTRE	INICIO	03 AGOSTO	TÉRMINO	03 OCTUBRE
EVALUACIÓN BIMESTRAL	PRIMARIA: DEL 28 DE SETIEMBRE AL 02 DE OCTUBRE SECUNDARIA: DEL 25 DE SETIEMBRE AL 03 DE OCTUBRE			
III REPORTE ACADEMICO	MIÉRCOLES 23 Y JUEVES 24 DE SETIEMBRE - HORA: 3.30 P.M.			
RETROALIMENTACIÓN	DEL 17 AL 23 DE SETIEMBRE			
PERIODO VACACIONAL	DEL 05 AL 10 DE OCTUBRE			
IV BIMESTRE (10 SEMANAS)				
IV BIMESTRE	INICIO	12 OCTUBRE	TÉRMINO	19 DICIEMBRE
EVALUACIÓN BIMESTRAL	PRIMARIA: DEL 10 AL 17 DE DICIEMBRE SECUNDARIA: DEL 07/ 10 AL 17 DE DICIEMBRE			
RETROALIMENTACIÓN	DEL 30 DE NOVIEMBRE AL 05 DE DICIEMBRE			
CLAUSURA DEL AÑO ESCOLAR Y ENTREGA DE INFORME DE LOGROS	23 DICIEMBRE DE 2026			



Admisión

2026



Psicología



# Trabajamos juntos para guiar a nuestros estudiantes

Brindamos como servicio de apoyo. Ofrecemos a los estudiantes una **formación humanística, científica y tecnológica**, cuyos conocimientos se encuentran en **permanente cambio**. Afianza la **identidad personal y social de los estudiantes**, se orienta al desarrollo de **competencia para la vida**, la convivencia democrática y el ejercicio de la ciudadanía.



Sesiones significativas



Seminarios vivenciales



Talleres didácticos e interactivos



Orientación vocacional



Escuela de padres

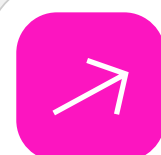

Consultas y asesorías a padres de familia



Acompañamiento continuo y oportuno



BRÜNING  
PIMENTEL

Círculo de estudios



**REFORZAMIENTO  
Y PREPARACIÓN  
ACADÉMICA**



Admisión

2026



**Círculo de preparación  
Rally de Matemática**



BRÜNING  
PIMENTEL

1632 horas



IDIOMA INGLÉS  
CON ACREDITACIÓN  
DE CAMBRIDGE

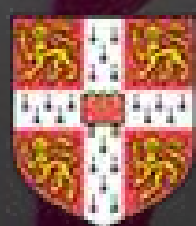

UNIVERSITY OF  
CAMBRIDGE



Admisión

2026



# Círculo preparación Cambridge

Descubre más sobre nuestra enseñanza de inglés:

**1632 horas**  
durante el año escolar



**Enseñanza**  
bajo modelo Cambridge



**Preparación** para exámenes  
con validez internacional



**UNIVERSITY OF  
CAMBRIDGE**



Admisión

2026

# Nuestros logros



Olimpiada Nacional de  
Matemática, Comunicación,  
Ciencia y Tecnología Nor Perú



Concurso Nacional de  
Comunicación Nor Perú



Olimpiada Nacional  
APEC



Olimpiada de  
Matemática Talent Kids



Rally de Matemática  
Talent Kids



Rally Nacional de  
Matemática Nor Perú

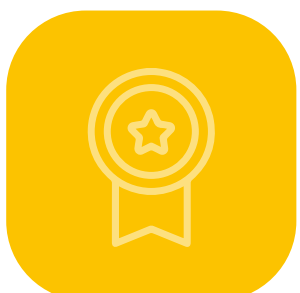

Rally Nacional de  
Aritmética Nor Perú





Admisión

2026

**Creciendo y logrando juntos, cada éxito es el resultado de un esfuerzo compartido.**

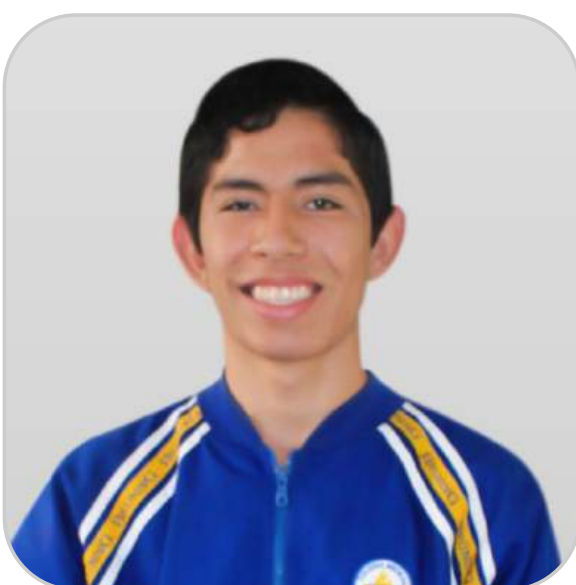

**GUERRERO YORENTE MATEO ALEJANDRO**

**2DO PUESTO**

**DERECHO**

Ingresante Exámen ordinario.  
Admisión 2025-I a la  
Univesidad Nacional Pedro  
Ruiz Gallo - Lambayeque

**PUESTO 15**

**DERECHO**

Ingresante EBR. Admisión  
2026-I a la Univesidad  
Nacional Mayor de San  
Marcos



**1ER PUESTO**



- VII CONAMAC - PÁTAPO
- X Concurso Macroregional de Aptitup Académica - CORAP - GAJEL 2023
- Rally Nacional de Matemática - Editorial Sipán
- TalentGo - Rally de Matemática



**2DO PUESTO**



- Categoría B - IX Concurso Interescolar de Spelling Bee Imeldino "English for a modern life" organizado por I.E.P. Beata Imelda.



**1ER PUESTO**

- Augusto Rodríguez Chávez**
- 1er puesto Olimpiada Matemática, Talent Kids.
  - 1er puesto Olimpiada Comprensión Lectora, Talent Kids.



**INGRESANTE UNPRG**

- Edwin Nazith Sánchez Vásquez**
- Ingresantes a la Universidad nacional Pedro Ruiz Gallo - Exámen Ordinario 2023 II Ciencias Biológicas - Biología - 6to puesto.



**1ER PUESTO**

- VII CONAMAC - PÁTAPO
- X Concurso Macroregional de Aptitup Académica - CORAP - GAJEL 2023
- Rally Nacional de Matemática - Editorial Sipán
- TalentGo - Rally de Matemática





Admisión

2026



# Círculo de concurso

Matemática, Aritmética, Comunicación y Aptitud Académica





Nuestros talleres



EL DEPORTE NOS  
ENSEÑA RESPETO,  
RESPONSABILIDAD  
Y UNIÓN.



# Taller fútbol y voleibol



Actividades que  
**enriquecen** la  
experiencia escolar



Admisión

2026



¿Cuánto cuesta el servicio educativo?

AÑO	CONCEPTO	PRESENCIAL
2026	CUOTA DE INGRESO	S/ 1000.00
	DERECHO DE MATRÍCULA	S/ 500.00
	PENSIÓN MENSUAL (10 CUOTAS)	S/ 500.00
FECHA DE PAGO: ÚLTIMO DÍA DE CADA MES		

Capacidad de aula

NIVEL / GRADO	CAPACIDAD Y VACANTES POR AULA
PRIMARIA 1°, 2°, 3°	30
PRIMARIA 4°, 5°, 6°	32
TODA SECUNDARIA	



Admisión

2026

# Proceso de Admisión

Separación de vacante



## REQUISITOS OBLIGATORIOS

Pago de  
cuota de ingreso.



Constancia de  
no adecudo.



Constancia de matrícula  
del sistema SIAGIE.



Último reporte  
académico del  
estudiante.



Copia DNI del estudiante  
y padres de familia.



Recibo de servicios  
(luz o agua).



Constancia conducta (a  
partir de segundo grado).



Carta de poder notarial  
(apoderado designado  
por el PPFF)



## 1° de Primaria

Haber cumplido 6 años de edad hasta el 31 de marzo



Admisión

2026

# Proceso de Admisión

Para Matrícula



## REQUISITOS OBLIGATORIOS

Partida  
de nacimiento.



Resolución  
de traslado.



Libreta de  
notas 2025,



Ficha única de Matrícula,  
generada por el SIAGIE  
(I.E. de procedencia).



Certificado  
de estudios,



El colegio Bruning otorgará  
constancia de vacante para  
el trámite correspondiente





BRÜNING  
PIMENTEL

**¡ÚNETE A NUESTRA  
FAMILIA ESCOLAR!**



**Contáctanos**



**978933551**

**LUNES A VIERNES: 7 AM - 2PM**  
**SÁBADO: 8AM - 1PM**



**Carretera a Pimentel km. 5**  
(Frente a la Universidad Señor de Sipán)



# BRÜNING

PIMENTEL